

MAIRIE DE
LE FOUILLOUX
17200 FOUILLOUX

Élaboration
11 mai 2018
17 juil 2019
11 juil 2021
20 juil 2022
Mise en compatibilité n°1
Mise en compatibilité n°2
07 novembre 2024

ARRÊTÉ
7 mars 2020
14 décembre 2021
29 juil 2023

PIÈCE N° 31
RÈGLEMENT GRAPHIQUE
Planche Nord (1/2)

Plan Local
d'urbanisme
Commune de
Le Fouilloux

Vu pour être annexé à la délibération du conseil municipal en date du :
Le maire,



Légende

Informations cadastrales

- Limites communales
- Parcelles
- Bâtiments

Prescriptions réglementaires

Libellé des zones et leurs secteurs

- UA : zone urbaine mixte à destination de l'habitat
- UE : zone urbaine à destination d'équipements collectifs
- UX : zone uraine à destination d'activités économiques
- UF : zone urbaine à destination d'équipements touristiques
- UPH : zone urbaine à destination de la production d'énergie par des équipements photovoltaïques
- AU : zone à urbaniser
- AUPH : zone à urbaniser à destination de la production d'énergie par des équipements photovoltaïques
- AUX : zone à urbaniser à destination des activités économiques
- A : zone agricole
- N : zone naturelle et forestière
- NI : secteur à destination de l'hébergement et des activités touristiques en zone N
- Nx : secteur à destination des activités économiques en zone N
- No : secteur protégé en zone N

Prescriptions ponctuelles

- Bâtiment pouvant changer de destination en application de l'article L123-1-5, III, 2° du Code de l'urbanisme

Prescriptions surfaciques

- Emplacement Réserve délimité au titre de l'article L123-1-5, V du Code de l'urbanisme
- Périmètre comportant des Orientations d'Aménagement et de Programmation
- Secteur destiné à l'activité extractive au titre de l'article R123-11, c du Code de l'urbanisme
- Zone inondable délimitée au titre de l'article R123-11, b du Code de l'urbanisme
- Espace boisé classé à créer

LISTE DES EMPLACEMENTS RÉSERVÉS

N°	DESTINATION	CADASTRE	EMPRISE	BÉNÉFICIAIRE
1	Équipement de défense incendie	F 650, 651	210 m²	Commune
2	Équipement de défense incendie	AL 112	190 m²	Commune

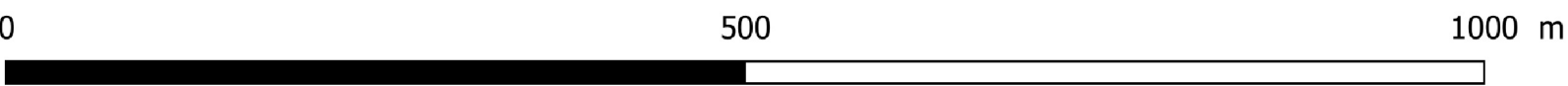

COMMUNE
DE
LA GENÈTOUZE

COMMUNE
DE
MONTGUYON

COMMUNE
DE
MONTGUYON

COMMUNE
DE
SAINT-PIERRE-DU-
PALAIS

COMMUNE
DE
SAINT-MARTIN-DE-
COUX

COMMUNE
DE
BOSCAMNANT

Légende

Informations cadastrales

- Limites communales
- Parcelles
- Bâtiments

Prescriptions réglementaires

Libellé des zones et leurs secteurs

- UA : zone urbaine mixte à destination de l'habitat
- UE : zone urbaine à destination d'équipements collectifs
- UX : zone urbaine à destination des activités économiques
- UT : zone urbaine à destination d'équipements touristiques
- UPH : zone urbaine à destination de la production d'énergie par des équipements photovoltaïques
- AU : zone à urbaniser
- AUPH : zone à urbaniser à destination de la production d'énergie par des équipements photovoltaïques
- AUX : zone à urbaniser à destination des activités économiques
- A : zone agricole
- N : zone naturelle et forestière
- NT : secteur à destination de l'hébergement et des activités touristiques en zone N
- Nx : secteur à destination des activités économiques en zone N
- Np : secteur protégé en zone N

Prescriptions ponctuelles

- Bâtiment pouvant changer de destination en application de l'article L123-1-5, III, 2° du Code de l'urbanisme

Prescriptions surfaciques

- Emplacement Réservé délimité au titre de l'article L123-1-5, V du Code de l'urbanisme
- Périmètre comportant des Orientations d'Aménagement et de Programmation
- Secteur destiné à l'activité extractive au titre de l'article R123-11, c du Code de l'urbanisme
- Zone inondable délimitée au titre de l'article R123-11, b du Code de l'urbanisme
- Espace boisé classé à créer

LISTE DES EMPLACEMENTS RÉSERVÉS

N°	DESTINATION	CADASTRE	EMPRISE	BÉNÉFICIAIRE
1	Équipement de défense incendie	F 650, 651	210 m²	Commune
2	Équipement de défense incendie	AL 112	190 m²	Commune

PIÈCE N° 3.1 RÈGLEMENT GRAPHIQUE Planche Sud (Z2)

Plan Local
d'Urbanisme
Commune de
Le Fouilloux

PRÉSCRIPTION	DATE	APPLICATION
Déclaration	11 août 2011	17 juin 2019
Modification simplifiée n° 1	11 juin 2021	16 décembre 2021
Mise en compatibilité n° 1	20 janvier 2022	-
Mise en compatibilité n° 2	07 novembre 2024	29 juin 2025

Vu pour être annexé à la délibération du conseil municipal en date du

Le maire,

0 500 1000 m